EDIÇÃO DE HOJE
6 PAGINAS

FOLHA DE GOIAZ

ORGÃO DOS "DIARIOS ASSOCIADOS"

NUMERO AVULSO
50 CENTAVOS

ANO IX — GOIANIA, QUINTA-FEIRA, 5 DE MAIO DE 1949 — N.º 1189

A batalha do sanitarismo em Goiaz

RESULTADOS DE UMA VISITA A' SECÇÃO ESTADUAL DO S. N. M. - DESFILE DE IMPRESSÕES DE AUTORIDADES PRESENTES

Ninguem pode negar a evidencia estatistica de que, um dos fatores preponderantes para o progresso de uma Nação é o estado sanitario de seu povo. E tambem já está tomando foros de axioma a excelencia dos trabalhos, nesse sentido efetuados pelo Serviço Nacional de Malaria. Porque, efetivamente, o dr. Mario Pinotti, bandeirante da saude pública em todo o Brasil, está realizando uma obra que constitue motivo de orgulho para todos os brasileiros.

Como representante do S. N. M., e de seu diretor dr. Mario Pinotti, no I Congresso Brasileiro de Imigração e Colonização, encontra-se em Goiania o dr. Sadock de Freitas. S. Excia., convidou, ontem, a Comissão da Amazonia, e que é a Alta comissão do referido concla-, bem como os representantes da imprensa para uma visita á sede dos serviços de Malaria em Goiaz. Assim é que ali foram os srs. dr. Pernambuco Filho, pelo Banco de Credito da Borracha, Alves Maia, representante do municipio de Belem, capital do Pará, Boaventura da Cunha, representante do Conselho Nacional de Proteção aos indios, Pedro Borges, nutricionista, representante da Universidade do Brasil; Joaquim Inojosa, diretor-proprietario de "A Nação"; José Bandeira Nery, da Faculdade Nacional de Filosofia, Pimentel Gomes, professor Miranda Bastos, professor Agenor Ribeiro, pelo Curso de Preparação de Tecnicos de Imigração e Colonização, dr. Jales Machado, deputado federal pela UDN, dr. João Botelho, do P. S. T. do Pará.

DESFILE DE IMPRESSÕES

Após percorrer, demoradamente, as instalações do serviço local do Departamento, os visitantes foram prodigos em externar seu agrado pela perfeição de tudo quanto lhes foi dado apreciar, desde a rigorosa limpeza até os graficos atualizados, demonstrativos, todos, do real carinho devotado á cousa pública naquele setor. A reportagem de FOLHA DE GOIAZ, acompanhando a visita, teve oportunidade de captar impressões dos visitantes, as quais sendo elogiosas e verdadeiras, constituem outrossim, o ponto de vista de todo goiano ante tão uteis serviços estaduais: O deputado Jales Machado assim nos falou:

— "A atual organização e eficiencia do serviço Nacional de Malária é um orgulho da nacionalidade. E muito honra aqueles que o têm sob sua responsabilidade.

PROF. BOAVENTURA CUNHA

Logo a seguir o professor Boaventura da Cunha, do Colegio Pedro II, membro do Conselho Sertanista e profundo conhecedor dos problemas de nosso sertão, falou a nossa reportagem:

— "Os medicos do Serviço Nacional de Malaria realizam no "hinterland" nacional uma obra que só as gerações vindouras saberão devidamente apreciar".

DEPUTADO JOÃO BOTELHO

O representante da Camara Federal junto á Conferencia e Presidente da sexta comissão, deputado João Botelho, assim se expressou:

— "O Serviço Nacional de Malaria, instituido pelo atual Presidente da Republica e sob a orientação proficiente do dr. Mario Pinotti, encontrou forte éco em terras goianas, onde a incansabilidade, a dedicação de todos os que trabalham nesse serviço, debaixo da orientação do dr. Darci Rosas, já vem constituindo, efetivamente, a recuperação de zonas rurais imensas e consequentemente criando ambientes sanitários propicios ao desenvolvimento das atividades fecundas de seus habitantes. Esta é a impressão da Sexta Comissão do Primeiro Congresso Brasileiro de Imigração e Colonização, ao visitar a sede do referido serviço, na mais linda e moderna capital do Brasil, no seu proprio coração, em Goiania, no Planalto Central".

FALA O DR. DARCI ROSAS

Procurando rasgar o veu de modestia que tanto caracteriza o dr. Darci Rosas, pedimos ao Diretor local do Serviço Nacional de Malaria, que mostrasse, para a reportagem, alguns dados referentes ás atividades de seu Departamento. Prontamente nos atendeu, dizendo:

— "De julho até o presente momento não tivemos um só caso de malária em crianças menores de 1 ano; Isto é uma das principais provas da inexistencia de transmissão nas zonas trabalhadas pelo S. N. M. E' o mais eficiente controle dada a preferencia do transmissor pelas crianças. Para a obtenção desses resultados, já existem em todo o territorio goiano 370 unidades distribuidores de antimalárico que é o "aralem", unidades essas que serão desdobradas até mil. Inicialmente são dadas preferencias aos centros mais populosos e onde é maior a incidencia da malária. A dedetização está sendo feita pelo metodo de arrastão, em todo o Estado, tendo como ponto de partida Goiania, e daí em circulos concentricos até a periferia. A partir de primeiro de janeiro de 1948 já foram dedetizados 21.847 predios, 4.823.343 metros quadrados. Medicamos em igual periodo 174.176 doentes. Até março de 1949, podemos alinhar as seguintes cifras: — 25.546 predios, uma area de 3.707.447 metros quadrados e 39.251 doentes medicados".

OUTRA VALIOSA IMPRESSÃO

Terminando a visita ao Serviço de Malaria, ouvimos a saida o dr. José Alves Maia, procurador da Fazenda Municipal de Belem do Pará. Eis suas impressões:

— "No outono da vida quis a Divina Providencia que eu conhecesse o Planalto Central de meu país. Maravilhado pelas realizações que aqui se encontram em tão pouco tempo de existencia da nova Capital do Goiaz, acaba de alegrar o meu coração, vendo que aqui neste setor federal, se inicia um sonho de sanitarista inglês, acariciado na alma dos goianos".

Desesperada resistencia dos chineses nacionalistas

SHANGAI, 4 (U. P.) — As tropas nacionalistas colocaram peças de artilharia e metralhadoras nas principais posições desta capital, contra um ataque da quinta coluna comunista que está agindo no interior da propria Shangai. Metralhadoras pesadas foram instaladas nos ultimos andares dos edificios mais altos, possibilitando aos nacionalistas alvejar o bairro de Pootang, do outro lado do rio, onde se encontra estabelecido o movimento subterraneo.

ACELERADA A RETIRADA

SHANGAI, 4 (U. P.) — Foi acelerada a evacuação dos refugiados de Shangai, diante da ameaça dos exercitos comunistas. O transatlantico "General Golson" partiu com a lotação completa de 1150 passageiros e o porão abarrotado de bagagem.

Segundo os funcionarios da "American Pre Idente Line" [illegible] provavelmente, o maior carregamento de passageiros e cargas [illegible] em Shangai rumo aos Estados Unidos.

COMUNICADO OFICIAL

SHANGAI, 4 (U. P.) — Um comunicado oficial diz que as forças nacionalistas depois de evacuarem Hangchov "por motivos estrategicos", ocuparam, agora, uma linha de defesa entre Hsushing e [illegible] cidade. Esta ultima já foi [illegible] pelos vermelhos, enquanto a [illegible] está sofrendo o mais pesado bombardeio de artilharia já registrado na area de Shangai.

Caiu o aumento dos impostos municipais

O PRESIDENTE DA CAMARA DE GOIANIA DA' UM SUBSTANCIOSO VOTO DE MINERVA DECIDINDO O EMPATE VERIFICADO NO PARECER DA COMISSÃO DE JUSTIÇA

Voto Minerva proferido pelo Presidente da Camara Municipal ao projeto de lei de autoria do vereador Ataide Cavalcante que revoga a lei n. 11; lei essa em que aumenta 20% sobre todos os impostos municipais. Votaram contra o projeto em aprovação os vereadores do P. S.D. (4) do P.T.B. (2) e a vereadora Ana Braga. Votaram a favor 5 da UDN 1 comunista, eleito sobre a mesma legenda e o vereador Germano Roriz.

Dando cumprimento a dispositivos legais tendo em vista o empate verificado na votação do parecer do sr. Relator da Comissão de Constituição e Justiça, vou dar conhecimento a Casa, através do parecer que se segue, do meu voto Minerva sobre o mesmo:

Srs. Vereadores: é principio de Direito Administrativo, e é tambem postulado economico, que um aumento de imposto objetiva uma melhora nos serviços a cargo de uma entidade politica.

Para isso se torna necessario novo encargo á sociedade contribuinte, cumprindo ao Direito Financeiro procurar os meios de por a administração em condições de executar os empreendimentos objetivados. Esse nos parece, foi o espirito da Lei que aumentou 20% nos impostos municipais, a 9 de abril de 1948, fornecendo ao Poder executivo de diversas obras previstas em Leis e Projetos desta Camara. Entretanto, decorrida já quase metade da presente Legislatura não se verificou ainda qualquer demonstração no sentido de dar andamento às obras recomendadas nas Leis até agora decretadas. Não seria mesmo demais afirmar-se — porque isso é de supor-se — os trabalhos desta Casa tem sido pró-forma, porquanto não merecem da parte do Sr. Prefeito a menor consideração resultando improdutiva a boa vontade e a dedicação de todos quantos procuram o perfeito entendimento entre os Poderes responsaveis pela administração Municipal.

Igualmente, a diminuição de impostos nesta contingencia vem resguardar esta Casa da critica justa dos contribuintes do municipio, os quais não tem recebido absolutamente beneficio algum, pondo-nos a salvo da decepção geral que domina o povo, que é manifesta e cotidiana.

De minha parte, posso afirmar aos companheiros o descontentamento que lavra no bairro de Campinas, a quem foram feitas as mais positivas promessas e pelo qual nada se fez até o presente momento.

A opinião pública, naturalmente desiludida, enxergará na condescendencia desta Casa uma especie de parcialidade chocante, mau grado a independencia que a Constituição instituiu em dar ao Poder Legislativo, frente ao Poder Executivo.

Creio tambem que o presente Orçamento não será afetado na sua Receita, tendo em vista que foi nomeada pelo sr. Prefeito uma Comissão de funcionarios desta Prefeitura, para fazer uma revisão geral nos impostos prediais de Goiania, o que virá por certo trazer um aumento sensivel na arrecadação deste ano.

Assim, tendo em vista ainda o artigo 77 da Constituição Estadual que recomenda a estrita obrigação de se não desviar qualquer tributação para fim determinado, e que o aumento de imposto que a Lei n. 11 criou não alcançou o objetivo colimado, é logico e equitativo a sua supressão em virtude das considerações expostas.

Temos ainda, que atender na crise estranguladora que aflige o povo em geral, estancando as possibilidades do contribuinte.

Por esses e outros motivos nos parece razoavel e oportuno esse Projeto de Lei e votamos pela sua aprovação.

Sala das sessões da Camara Municipal de Goiania, 3 de maio de 1949.

ODON R. DE MORAIS
Presidente

Substituição do comandante americano

WASHINGTON, 4 (U. P.) — O general Mark Clark, comandante do Quinto Exercito durante a ultima guerra mundial, está sendo indicado como um dos mais provaveis sucessores do general Lucius D. Clay no comando das forças militares norte-americanas na Europa. São feitas varias conjecturas, havendo tambem quem diga que aquele posto determinara para o militar americano, a perda de grande parte das suas prerrogativas e encargos.

Linhos - Casemiras
Albenes - Tropicais
Tecidos de algodão em geral
O maior sortimento-
Os menores preços-
O maior stok.
Galeria Goiana
Goiania Avl Anhanguera 108 — Campinas Av. 24 de Outubro 256

LEIAM
O JORNAL

FOLHA DE GOIAZ
DIARIO MATUTINO
Fundado em 1938
(Orgão dos "Diarios Associados")
Diretor
ALUISIO DA FEIXOTO
Direção, administração, redação e oficinas — Rua Dois, nº 5 — Caixa — Postal, 62 — Telefone 12-52 — Endereço Telegrafico: "FOLHAGO"
ASSINATURAS:
Anual Cr$ 60,00 — Semestral Cr$ 30,00 — Numero do dia Cr$ 0,60 — Numero atrasado: Cr$ 1,00

Cultura soviética

(De um observador social)

Ha quando eu quanto, revelam os jornais certos estudos de interesse cientifico, [illegible] especialistas russos, e a propaganda comunista [illegible] caso do extraordinario desenvolvimento da cultura soviética, ao valor de seus cabedais e na extraordinaria capacidade de [illegible] ventos.

Sei o que aconteceu com o filósofo Cavilov que, logo após a revolução, teve a coragem e a honra de [illegible] contra o [illegible] comunismo. Entretanto, o mundo já sabia que esse grande estudioso, que a revolução apresentava como [illegible] e [illegible] a sua cultura em todos os ramos do conhecimento em que tudo o que [illegible] não passava, na realidade, de uma expressão da loucura e alimentava cultura espanada burguesa.

O marxismo, que hoje se apresenta como uma concepção do mundo e que chamaria uma serie de atitudes humanas, não passa de um produto da exacerbação cultural do ocidente. Ele se mostra, como afirmou Berdiaeff, como o produto da [illegible] de uma velha cultura e assim, como uma expressão morbida do mesmo.

Todo esforço para enclausurar o pensamento humano dentro dos rigores do dialetica materialista só significa uma tentativa de conter a cultura no seu espontaneo e vivo desenvolvimento — um extraordinario esforço para impedir o caminho da curiosidade natural do espirito livre.

Pavlov veio dentro da cultura europeia e o seu nome já estava consagrado quando a Russia sofria os terrores dos privilegios do czarismo. E foi tudo porque na realidade, não ha uma cultura proletaria e, muito menos, uma cultura sovietica.

O que se chama efetivamente "cultura soviética" é um esforço politico destinado a subordinar a inteligencia aos caprichos de um regime que se desenvolve de acordo com a vontade sem contraste do Kremlin. A ciencia não é aquilo que decorre da investigação da natureza, da observação dos fatos e da experiencia repetida, mas é a transfiguração de tudo isso no jogo politico, e enclausuração do esforço do homem e um pensamento preconcebido, a uma vontade inconquistavel, a uma determinação indiscutida.

E é esse o motivo pelo qual na martirizada vida do povo russo, tem a inteligencia um martirio especial. Ela vive aprisionada por esse politico de terrores e é obrigada a ter todos os dias o seu poder criador humilhado pela conveniencia de um sistema economico e de organização artificial de um povo. E esta pelo se faz encontrar nas ordenações partidarias da propaganda dirigida pelo poder sovietico.

PRAQUEZAS EM GERAL
VINHO CREOSOTADO

Prioridade para defesa do solo exausto

ASSIS CHATEAUBRIAND

S. PAULO, — Está deliberado o Governo argentino a fundar em Rosario uma instalação siderurgica, de envergadura ainda maior que a Volta Redonda. Trata-se de uma usina com uma produção inicial de 300 mil toneladas anualmente. Já teria chegado o governo do Prata autorização do governo americano para exportação do equipamento, orçado em cerca de [illegible] milhões de dolares, com serviços complementares, avaliados em mais de [illegible] milhões. Pela experiencia que temos da façanha de Volta Redonda, a pressa do general Peron está longe de [illegible] no preço da demarrage[illegible]. Ele precisa carregar o seu orçamento, de cabo, de mais 50 por cento, e preparar o contribuinte argentino a fim de despender 140 ou 150 milhões de dólares, para [illegible] o que se dá o Brasil, de [illegible] um pequeno parque de industria pesada, o qual lhe haverá de custar, [illegible] como está [illegible] o aço.

A linguagem o governo da [illegible] argentina a solução do problema da siderurgia uma noite nos Estados Unidos em conversa com um membro da diretoria de uma das suas organizações metalurgicas. Ele era [illegible] [illegible] acerca dos preços pelos quais o consumidor brasileiro seria pagar o orgulho civico de ter um ferro nacional, fornecido por uma usina habilitada à produção da siderurgia em grande. A maior vantagem da produção industrial barata é a que está em mesa. Qual a razão pela qual os Estados Unidos dispõem de uma das produções industrial e agro pecuaria mais baratas do mundo, pela qual os Estados Unidos dispõem de uma das produções industrial e agro pecuaria mais baratas, resultantes como condições excepcionais de preço? Simplesmente pela descomunal produção em massa que oferecem as suas imensas fabricas e os seus vastos e ricos campos. Desfrutando o mercado interno, que bem sabemos, os algarismos de produção das industrias e das terras dos Estados Unidos, são de uma magnitude estratosferica.

Se uma das origens dos preços reside na maior ou menor quantidade de unidades produzidas, o consumidor americano é quem possui os preços mais baratos de um sem numero de artigos manufaturados. Entre esses está o ferro, seja o gusa, seja o laminado. Com uma usina efetivamente pequena, que nos custou os olhos da cara, produzindo relativamente muito pouco, pois que insignificantes são nossas necessidades, só logramos ter os produtos da industria siderurgica, por cotações que somam 30 e 40 por cento acima dos preços americanos, ingleses, belgas ou alemães.

O nosso hermetismo jacobino deliberou caminhar para a metalurgia do ferro, em primeiro lugar, e para termos a validade de dizer que já a encontramos instalada, no territorio do país, não se olha para esses dois pontos fundamentais: a) os gastos a mais que representa a sua instalação, operando bem aquem do mercado tão limitado, e sem a contrapartida da importação do minério; b) se não [illegible] à pena dar prioridade à produção de ferro bem, os quais desegaram em resultados pois compensadores para a economia brasileira.

Não é o Brasil o único do mundo que fazer metalurgia em grande escala, [illegible] impedido de produzir em massa. Logo, a sua produção será que ser cara — [illegible] para que o México não decaia de merecido argentino.

Até hoje exportava-se ilegal um volume insignificante de minerios. Isto quer dizer que não temos a contrapartida de compensação, que seria a troca do minerio pelo carvão. Pois que dispõe do minerio rico, o Brasil extinguido, o Brasil entretanto não tira quase nenhuma vantagem dessa posição, para com a troca de sua hematita pelo combustivel europeu, alcançar um preço mais barato pelo seu gusa ou pelo seu laminado.

Estou convicto de que se o Estado Novo em vez de mandar um parque siderurgico, iniciasse a prospecção das minas de carvão, fundou as usinas de minerios, procurasse valorizar novos depositos de fosfatos, incentivasse em quanto fosse do seu agricola, exausto, hoje, no Rio e em São Paulo, ele estaria prestando um serviço muito maior e rendoso ao país do que faz ao uma metalurgia cara, que tres milhões de sacas de café que venderemos a mais, pagariam com cobra tudo o que como equivalente em materia de aço e ferro, importassemos da America, da Inglaterra ou da Belgica.

Nessa lavoura cafeeira é um fenomeno dramatico de nomadismo. Quase acabou em Minas. O antigo solo agrario de Minas é agora caral. O de São Paulo está virando noutro. Fazem-se cidades, constroem-se estradas de ferro e de rodagem, para no cabo de setenta ou oitenta anos, olharmos regiões inteiras, em São Paulo e no Estado do Rio, como esqueletos. Quanas cidades paulistas e fluminenses estão ai reduzidas à condição de tapeiras? Que é a Estrada de Ferro Mogiana senão uma sombra do que foi, quando o cafezal lhe beirava os trilhos? Mas o cafezal mudou-se. Vai a caminho da barranca do Paraná, chupando a camada pobre de humus do nosso solo. E' um nomade que acampa, e, como o gafanhoto, deixa atrás de si o deserto, na terra onde pousou.

Com um conhecimento sumario da nossa economia agraria a incapacidade de administrar dos politicos brasileiros, levou a mania de fazer parques siderurgicos para com ferro edificar arranha-ceus em cidades, cercadas por campos cada vez mais abandonados.

A onda verde está minchando. E é ela quem dá dolares ao país. Como iremos sustentar uma metalurgia cara, no dia em que não tivermos mais café com que pagar o carvão que importamos para alimentar-lhe os altos fornos? Pensava-se aqui que a industria americana dos Grandes Lagos ficaria dependente do minerio brasileiro das Gerais. Entramos a dizer alarvemente que o ferro era nosso. Os americanos foram buscá-lo à Terra Nova, e desinteressaram-se do Brasil.

Os fatos economicos são inexoraveis. Eles não perdoam a ignorancia dos homens com os seus conhecimentos imaginatarios dos fenomenos que lhes são pertinentes. A baixa produtividade industrial é a origem dos artigos que têm de ser vendidos por preços elevados. Falecemos recursos de consumo para empreiar uma siderurgia barata. Ai dispomos de terras que nos asegurarim um produto agrario equivalente a ouro em pó. Por que abandonar o ouro, que se tem na mão, pela miragem de uma fonte de riqueza industrial, que por agora só nos será dando prejuizo em cerrilhos [illegible]? Mas se o caso siderurgico no Brasil? Mas se o caso

Hora de decisão

Os estadistas europeus, e americanos de maior experiencia consideram que os proximos [illegible] mais perigosos para a paz do mundo. Daqui até o proximo inverno a União Sovietica terá de fazer a escolha: quanto as democracias ocidentais ou procurar uma formula de entendimento com elas.

Em que se baseiam para chegar a esse ponto de vista? No fato de que, com a assinatura do Pacto do Atlantico Norte os Estados Unidos devem dar inicio a um vasto programa de rearmamento [illegible] dos paises europeus signatarios do documento. Negam que se encontram agora debeis e a mercê das divisões do Exercito Vermelho restaurarão, aos poucos as suas forças dentro em breve estarão em condições de oferecer-lhes [illegible] e talvez vitoriosa resistencia.

A industria americana está em condições de fornecer aos exercitos das democracias européias os materiais de que carecem para que rapidamente possam executar a parte que lhes cumpre no plano geral de mobilização do ocidente em caso de guerra.

Ao mesmo tempo o plano Marshall será dado a caça aos recursos proprios para que possam custear organismos de defesa cada vez maiores e mais eficientes. O Politburo está vendo fugir o momento mais propicio para o desencadeamento de um conflito em que as suas possibilidades de triunfo sejam mais numerosas e terá que decidir-se. Sabe-se que os bolcheviztas contam muito com as quinta-colunas vermelhas representadas pelos partidos comunistas existentes em todos os paises e que são particularmente fortes na França e na Italia.

Mesmo porem, para essa parte das os proximos meses não serão favoraveis. A economia [illegible] com rapidez [illegible] quando o general Marshall anunciou a disposição do governo dos Estados Unidos de auxilia-los.

O subchefe geral do Plano Marshall, sr. Hoffman, afirmou em recente discurso que está surpreendido com a eficacia da ajuda americana e mais ainda com a maneira com que os paises beneficiados estão aproveitando as contribuições recebidas.

A propria França que parecia a principio um problema mais difícil está vencendo a influencia natural da oferta [illegible]

Esse período de prosperidade está sendo como efeito mais importante a decadencia dos partidos comunistas que haviam alcançado, com tal pujança logo após a guerra. E, ainda a França que acaba de apresentar com os resultados das ultimas eleições cantonais, uma prova de que os partidos vermelhos não terão mais nenhuma probabilidade de vencer nas urnas.

Isso significa que um dos instrumentos mais poderosos a serviço do imperialismo bolchevista, está perdendo a sua preponderancia e não poderá mais desempenhar nos cálculos do Politburo, o papel que lhe estava reservado. Todas essas ponderações terão de ser feitas pelos estrategistas politicos e militares da União Sovietica, levando-os a tomar uma resolução em espaço de tempo curto. Naturalmente dessa resolução dependerá a sorte imediata do mundo.

EDITAL N.3

De ordem do senhor Delegado Fiscal do Tesouro Nacional neste Estado, Oficial Administrativo, classe "H" do Quadro Suplementar do Ministerio da Fazenda, Lourival Sales de Almeida, torna público a quem interessar possa que no proximo dia 8 do mês, no acder terreno desta Repartição, serão levados a leilão oitocentos e vinte e nove (829) pedras semi preciosas e uma pérola aparendidas como contrabando, conforme consta do processo fechado sob n. 4471.49.

2 — Mercadoria citada está devidamente classificada e dividida em vinte e tres (23) lotes e consta de rubilites, aguas marinhas, turmalinas, safiras brancas, ametistas, topazios, citrinos e perolas.

3 — O leilão se realizará de 9 horas da manhã, do dia acima designado e ao mesmo não poderão concorrer:

a) empregados do Ministerio da Fazenda;

b) os que a isso forem privados pelo Senhor Delegado Fiscal;

c) os que estiverem proibidos de entrar na Delegacia Fiscal e repartições subordinadas.

4 — Não será aceito lance dos que se combinarem para obter baixo preço, que poderão ter, por isso, a sua entrada proibida na Repartição e suas dependencias.

5 — Feita a arrematação, será o arrematante obrigado a dar sinal de 20% sobre o valor dela, e, dentro de 48 horas, a entrar com o restante do preço, sob as penas da lei. Poderá, no entanto, o arrematante efetuar no ato da arrematação o pagamento de todo o valor dela.

Delegacia Fiscal do Tesouro Nacional em Goiás, 29 de abril de 1949.

Everton Fleuri Canado,
Tesoureiro substituto o
Presidente da Comissão de leilão.
Visto:
Lourival Sales de Almeida

Januaria
Produz a melhor aguardente do Brasil e o BAR AO NOSSO PONTO vende com exclusividade.
CARIBE' E GUAJUONGO, os melhores aguardentes de Januaria

Indicador da Folha de Goiaz

ADVOGADOS

DIVINO J. DE OLIVEIRA
— ADVOGADO —
ESCRITORIO
Av. Anhanguera, 75
Rio Bonito, salas 11/13
GOIANIA — ESTADO DE GOIAS
RESIDENCIA
Rua 71, N.º 20

ESCRITORIO JURIDICO E COMERCIAL VELOX
DIREÇÃO DE J. HONORATO DE OLIVEIRA
PROCURATORIOS EM GERAL — DEFESAS TRABALHISTAS — RECURSOS JUNTO A'S DELEGACIAS DE IMPOSTO SOBRE RENDAS E FISCAL
Rua 8 — N.º 22 — esquina com Rua 2

DR. JOSÉ BERNARDO FELIX DE SOUZA
ADVOGADO
CAUSAS CIVEIS E COMERCIAIS
Rua 5, n.º 50 — Fone 12—18

JOSÉ HERMANO SOBRINHO
ADVOGADO
QUESTÕES NA JUSTIÇA DO TRABALHO
ATENDE DAS 7 AS 11 HORAS
E critório: Rua Vinte n.º 16

PAULO FLEURY DA SILVA E SOUZA
ADVOGADO
ADVOCACIA EM GERAL
Aceita causas em qualquer comarca do Estado
Escritório Av. Anhanguera, 134 — Fone, 12—09

ZECCHI ABRAHÃO
ADVOGADO
Civel — Crime — Comércio
naturalizações — cartas de chamada
Rua 24 numero 62 — Fone 10—46

ESCRITORIO DE ADVOCACIA E PROCURATORIOS
CELSO HERMINIO TEIXEIRA, Ex-Juiz de Direito de Goiânia, e VALDO TEIXEIRA.
Causas civeis, criminais e comerciais. Questões na Justiça do Trabalho e perante os Institutos de Aposentadoria e Pensões
O primeiro patrocina causas contra a União, o Estado e Municípios.
Nesta e em qualquer comarca do Estado.
Ruas 8, n 5 e 68, n. 3
Telefone: 10—59 e 13—99

ESCRITORIO DE ADVOCACIA E CONTABILIDADE
— DE —
SEBASTIÃO OSCAR DE CASTRO
CLODOVEU ALVES DE CASTRO — JORGE JUNGMANN
Av. Tocantins n. 1 — Telefone 10-52

VITAL PEREIRA CABRAL
ADVOGACIA EM GERAL NA 1ª. INSTANCIA
ESCRITORIOS:
Portilhos — Rua Major Limirio, 7 — Goiania — Avenida Rua 9 — N.º 30 — C. Postal, 113
Residência: Avenida Paranaíba, 94

REGISTRO GERAL DE IMOVEIS, PESSOAS JURIDICAS, TITULOS, DOCUMENTOS E DE PROTESTOS
CARTÓRIO DO 3º OFICIO DE CAMPINAS
Rua Jaraguá, 149 — Esquina com Av. 24 de Outubro

REGISTRO DE DIPLOMAS — POR PREÇOS MÓDICOS
Com presteza — Endereço: Joviano Costa Ferreira — Rua Cardoso Júnior, 319 — LARANJEIRAS — RIO — Mais informações na "A Milionaria" Telefone 1440 - Goiânia

ESCRITORIO TECNICO MOOR LIMITADA
Perfeito serviço de Cobrança, Representações, Venda de de Imóveis
ESCRITORIO TECNICO MOOR LIMITADA, Avenida Anhanguera — Edificio Pina, Sala 2

DENTISTAS

A. BORGES DOS SANTOS
CIRURGIÃO - DENTISTA
HORARIO: das 8 às 11 e das 14 às 17 horas
OS CLIENTES SÃO ATENDIDOS COM HORA MARCADA
Ed. Warendy — Sala 1 — Anhanguera 97

APARICIO RIBEIRO CARNEIRO
— DENTISTA —
RUA 3 N.º 3 — GOIANIA

ARY DE SOUZA
— CIRURGIÃO-DENTISTA —
Pela Faculdade Nacional de Odontologia
ATENDE-SE COM HORA MARCADA
RUA 3, N.º 53

MARIO DE MENDONÇA RIBEIRO
CIRURGIÃO - DENTISTA
COM 14 ANOS DE PRATICA FORMADO POR RIBEIRÃO PRETO .. — Preços módicos
Trindade —::— Est. de Goiaz

FARMACIAS

DROGARIA E FARMACIA CENTRAL
MANIPULAÇÃO ESMERADA: GRANDE E VARIADO ESTOQUE OTIMOS PREÇOS: PERFEITO SERVIÇO DE ENTREGAS A DOMICILIO
Av. Anhanguera, 97 — Fone, 12—19 — Edificio Warendy

DROGARIA E FARMACIA BARKA
O MAIOR ESTOQUE — O MELHOR SERVIÇO — OS MENORES PREÇOS
Avenida Anhanguera, 52 — Telefone, 11—18

FARMACIA VITORIA
NAIM RASSI & IRMAO
FICA NO CORAÇÃO DA CIDADE E TEM O MEDICAMENTO QUE VOCÊ PRECISA PELO MENORES PREÇOS
RUA 6 — N.º 27 — FONE 13—81

FARMACIA DO POVO
— COMPETENCIA PROFISSIONAL —
— TEM TODOS OS MEDICAMENTOS —
Rua 68 n.º 24 — End. Telegráfico
Cx. Postal 192 — "Rosaval"

HOSPITAIS

CASA DE SAUDE DR. RASSI
Av. 24 de Outubro, 144 — Tel.: 1353 — CAMPINAS
Direção e propriedade dos drs.
ALBERTO RASSI E LUIZ BASSI
RESIDENCIA: Av. Minas Gerais 262 — Tel. 1445

DR. NEWTON WIEDERHECKER
DIRETOR DA CASA DE SAUDE "DR. CARNEIRO"
Operações — Doenças de Senhoras
Partos — Clinica Geral — Pneumotorax Artificial — Raios X
Av. Bahia, 519 — Fone — 1352 — Campinas — Goiânia

HOSPITAL SANTA LUISA
Direção do DR. EDUARDO JACOBSON
Médicos operadores: Drs. JOSE' FLEURY — SIMÃO CARNEIRO, e EDUARDO JACOBSON — Selecionado corpo de enfermeiras diplomadas
Assistencia medica perfeita — Conforto absoluto — Raios X e Radioscopia — Diarias a partir de Cr$ 50,00
Fone 1-3-2-1
AVENIDA PARANAIBA, ESQUINA DA AVENIDA GOIAZ

MÉDICOS

DR GERALDO BRASIL
MÉDICO - PSIQUIATRA
Residencia: Avenida Goiaz n. 78
Consultório: Av. Anhanguera, 91 — Fone 14—14

DR. ILIDIO CAMPOS
Clinica geral — Doenças de Senhoras — Partos
Das 15 às 18 horas
RESIDENCIA e CONSULTORIO: Av. Goiás — 78 — 2º pavimento

ESPECIALISTA EM DOENÇAS DAS CRIANÇAS
DR FRANCISCO PILOMIA DE SOUZA
Con ultório: Av 24 de Outubro, 56 — Residência Rua Benjamim Constant, 204
FONES: 12.83 e 10.27 — Campinas — Goiania

DR. MANSO PEREIRA
OCULISTA
EX-ASSISTENTE DO INSTITUTO BUMIER DE CAMPINAS
CONSULTORIO: — Av. Anhanguera, 52

DR JOSÉ FLEURY
— CIRURGIÃO —
ATENDE NO "HOSPITAL SANTA LUIZA" E NA SANTA CASA DE MISERICORDIA
Residencia: Rua 23, n 40 — Fone: 11-88

DR. FORTUNATO BOTELHO
CLINICA MÉDICA — CIRURGIA
Consultório: Ed. Rio Bonito — Re.: Rua 82 — N. 656
Atende filiado do SESC, das 17 ás 18

DRª MARIA DE LOURDES MORAIS
CLINICA DAS SENHORAS E CRIANÇAS — BANHOS DE LUZ E RAIO VIOLETA
Consultório. — Avenida Araguaia, 41 — Residência: Rua 5 nº. 9 — Fone 11—08 e 14—90

SIFILIS
Verifique se você tem sifilis, fazendo seu exame de sangue no LABORATÓRIO DE PESQUISA DE PARDAL DOS REIS Exames em geral.
EXAMES DE SIFILIS — LABORATORIO DE PESQUISAS PARDAL DOS REIS — EXAMES DE FEZES — URINA ESCARROS, ETC.
AVENIDA ARAGUAIA, Nº. 41

CASAS COMERCIAIS

PARA BEM VESTIR PROCUREM
ALFAIATARIA "PARA TODOS"
Bairro Popular —::— Rua 55 — Nº 24

DIVISÃO, DEMARCAÇÃO E REGISTRO TORRENS
CAMILO RIBEIRO
— Cart. nº. 117 — 4ª. Região —
AGRIMENSOR LICENCIADO
RUA 20 N°. 160 — GOIANIA

ALFAIATARIA "A CAPITAL"
Direção de DANIEL e ASTOLFO
Confecções finas para homens e Senhoras — Lãs para tricô e crochet de várias qualidades — Linhas para coser e Bordar em geral
Avenida Anhanguera n. 35-A

TIPOGRAFIA PAULISTA
IMPRESSOS EM GERAL — RAPIDOS E PERFEITOS
— RUA 7, N°. 41 —

ESCOLA TECNICA DE COMERCIO DA ASSOCIAÇÃO COMERCIAL DO ESTADO DE GOIAZ
GOIANIA — GOIAZ
Rua vinte n. 19
(Sob Inspeção Federal)
— CORPO DOCENTE ESPECIALIZADO —
Curso inteiramente gratis para os Comerciarios
EXPEDIENTE DA SECRETARIA: Todos os dias uteis: das 19.00 às 21,00 horas

VIDRAÇARIA SOUZA
Acha-se à disposição da distinta população de Goiânia, Campinas e todo o Estado de Goiaz
Vidros para construções em geral
PREÇOS MODICOS
Rua 53, N°. 6 — GOIANIA — GOIAZ

Máquinas de coser
DE MAO E DE PEDAL — "BISQUARNA" — FABRICAÇÃO SUECA — EXPOSIÇÃO: AVENIDA ANHANGUERA, 83 A 85.
AGENTES: GIACCO, BAIOCCHI E IRMAOS

Alfaiataria Estrela Dalva
Aumenta dia a dia o seu quadro de oficiais para melhor atender sua distinta freguezia
AV. ANHANGUERA, 44

Móveis Pacheco
Está aparelhado para modernizar a sua residencia economicamente
Exposição e Venda: Av. Anhanguera n. 91 Portinho do Bandeirante

Sabão Indiano
Não se esqueça minha senhora de incluir em sua lista de supprimento, alguns pedaços do novo SABÃO INDIANO

VIDA SOCIAL

ANIVERSARIOS

Senhoras Luiz G. Gonzaga — Dr. Hélio Chaves.
Srta. Leda de Souza
Jovens Waldir de Melo Alves e Hugo Carvalho Fagundes.
Meninas Marília, filha do general dr. Adrado Melo Rosa e Dra. Romeo Melo Rosa.

NASCIMENTO

Está em festas o lar do casal dr. Astrogildo Alves de Barros e Dra. Minervina Pires Bastos, com o nascimento na data de ontem do primeiro filho varão.

CASAMENTO

Realizou-se no próximo dia 28 de junho o enlace matrimonial do sr. Osmelio Rosário Santana, com a senhorita Odete Barreiro, filha de nossa sociedade.

FARMACIAS DE PLANTÃO

Em GOIANIA
Goiânia e Santa Terezinha

Em Campinas
Cruz Rossi.

PRECEITO DO DIA

Agua e Desinfetante Amebiana

A agua pode transportar, sob de ovos de vermes causadores de doenças parasitas como a mucha, a amarela, esquistose e bicho venal e diarreia amebiana. Por isso pode ter uma idéia do perigo de beber agua que não tenha sido filtrada ou fervida.

Entre o álcool de amebiana, bastando unicamente agua depurada.

SNES

JURANDIR VIEIRA

Depois de 8 (oito) anos a uma intervenção cirúrgica a qual felizmente foi coroada de pleno êxito, seguiu hoje com destino a São Paulo em gozo de merecidas férias, o nosso companheiro Jurandir Vieira chefe de chefe e oficiais desse matutino. Jurandir fazendo acompanhar de sua esposa, Dra. Maria de Lourdes Godoy Vieira, alta funcionária dos Correios e Telégrafos. Ao bom colega, desejamos uma boa viagem e um breve regresso.

Cinema, Teatro e Rádio

Cine GOIAZ

"Desespero" filme da Metro com Susan Hayward e Moulin Hunt.

Cine CAMPINAS

"Aconteceu assim" filme da Metro com Frank Sinatra.

— RADIO CLUBE DE GOIANIA —
(Onda de 1.320 quilociclos)

8,00 Valses e mais valses
8,30 Informativo F. de Goiaz
9,25 Fantasia
9,00 ZYG-4 na sociedade
9,30 Chores e Pontapés
10,00 Popular Brasileiro
10,30 Melodias da Broadway
11,00 Musicas de todo mundo
11,30 Almoço Musical.
12,00 INTERVALO
14,00 Presente musical
17,00 Bazar de Melodias
18,00 Ave Maria
18,15 Musica para o jantar
18,30 INTERVALO
20,00 Musica de filmes
20,30 Do Rio para voce
21,00 Desfile de astros
22,30 Salão azul
23,00 ENCERRAMENTO

Noticias da Radio Clube

De acordo com o que vinhamos anunciando apresentará-se hoje em nosso microfone o consagrado e excelente interprete Maxixe, que com seu saxofone, voltará por certo a conquistar calorosos aplausos de todos. Depois de longa ausencia em os fins de Maxixe a oportunidade de tornar a apreciar a sua técnica perfeita que lhe granjeou tantos sucessos. A notícia destaque da audição de Maxixe é a notícia de que ele está reorganizando seu conjunto e dentro em breve teremos novamente o sabor "Maxixe e seu ritmo".

Deco, é um artista que cada vez mais conquista a preferencia dos ouvintes. Com seu harmonioso conjunto e recebia o estimado Hilton, brando Niegela, voltará amanhã a apresentar belos números de seu variadíssimo repertorio, atendendo a pedidos que sempre chegam dos mais longínquos rincões do Estado.

Ultimas radiofonicas

Gregorio Bacile, que se encontra no Rio, fazendo sucesso no Radio Nacional, está de malas prontas para deixar o Brasil.

Foi desfeita a famosa dupla harmonica Jair Rica e Ratinho, que durante muitos anos atuou nas emissoras nacionais. Jair Rica, porem que não gosta de ficar parado, formou nova dupla com o ator Modesto de Souza e outra mesmo ela estreou na Radio Bandeirantes. Não será preciso ser profeta para afirmar que a nova dupla fará sucesso de verdade pois os seus componentes são mestres na arte de fazer rir.

A Pastorinha cantora Maria da Graça, será uma das proximas atrações na Radio Tupi.

Está em Recife, atuando na Radio Jornal do Comercio, a conhecida sambista Marlene, que não faz muito tempo, foi eleita, em disputadíssimo concurso, Rainha do Radio Brasileiro.

Nascia-se a Nadii

Ultimas cinematograficas

Segundo noticias procedentes do Rio, Maria Bela Cosca, a atriz do "Teatro Popular de Arte", abandonará definitivamente os palcos paulistas para se dedicar inteiramente ao cinema. Parece que a linda atriz gaúcha se encontra presa sob longo contrato, com a empresa Artistas Associadas Limitada.

O italiano Miguel Marracini iniciou, há pouco, para uma nova produtora nacional, o filme "Uma aventura no sertão", sendo o autor e adaptador da historia para o cinema. O elenco é constituido por elementos novos participando entre outros, Massimo Puglisi, Alda Rivolina, Antonio Gonçalves, Celso Camargo, etc. A fotografia é de Antonio Gonçalves.

SIFILIS? REUMATISMO?
ELIXIR DE NOGUEIRA

Pequenos Anuncios

VENDE-SE

VENDE-SE em Anápolis, no caminho do Rio Verde, um estabelecimento comercial de secos, ferragens, arreios e molhados, inclusive o predio comercial e residencial. — Facilita-se no pagamento, tratar na Agencia do Ferreira Santa Helena, à rua SETE. 1190

VENDE-SE uma mobilia de sala de jantar — Rua 5 n. 2. 1192

VENDE-SE duas casas em Campinas uma na Av. Marechal Floriano e outra na Rua Benjamin Constant e um pequeno Bar. Preço de ocasião. Tratar na Av. Marechal Floriano 746 — Campinas.

VENDE-SE cinco vazas com 30% de desconto de preço normal — Tratar a Rua Ipameri, 540 — Campinas. 1182

VENDE-SE uma loja de armarinho Bolsas, etc. no centro. Contrato de 3 anos, negocio vantajoso — Tratar no "O Cruzeiro", Av. Anhanguera n. 54 — Predio Bitar (Ponto de ônibus). 1184

VENDE-SE uma casa de residencia à Rua Rio Verde 723 — Tratar com o proprietario no mesmo endereço. 1184

VENDE-SE uma casa residencial à rua 55 n. 28. Facilita-se o pagamento. Tratar com o proprietario no mesmo endereço, das 8 às 10 da manhã. 1182

VENDE-SE barato, um fogão DAKO, a carvão com serpentina nova e uma enceira para roupinha, com quatro bancos. Ver e tratar à Rua 23-A n. 5. 1182

VENDE-SE uma máquina fotografica 9 x 12 com tripé e dois "chassis". Tratar à rua 6 numero 52, das 15 às 20 horas, com Dirceu Inacio. 11878

VENDE-SE um terreno em casa ou loja em Goiânia, na caminhão Rio maior Buda, em estado de novo. Tratar a Rua 9 n. 30. 1180

VENDE-SE um radio RCA Victor por Cr$ 1.000,00 facilita pagamento. Rua 23 B n. 5. 1178

VENDE-SE um gado marca DRAGAO — Ver e tratar na Rua 57, n. 7. 1183

VENDE-SE na cidade de Goiaz a casa do Major Albuquerque Pereira, a Rua Cruz Machado (hoje av. Rio Branco) n. 81. Tratar com o proprietario, av. Minas Gerais n. 657, no bairro de Campinas. 1182

VENDE-SE o lote 1-21 da quadra 93, zona comercial (setor leste), com 618 metros quadrados. Tratar com Heli Mesquita, nesta redação.

VENDE-SE 1 Fusca — tipo 948 — preço de ocasião — Tratar na Rua Ipameri n. 523. 1184

VENDE-SE um barracão proprio para oficina ou industria na rua Rosalina n. 1117 — Tratar na Rua Ipameri n. 523. 1194

VENDE-SE um quarto propa e uma cama de solteiro. Tratar das 7 às 9 horas da noite, e aos domingos e feriados, durante as horas à Avenida Anhanguera n. 114 (residencia).

ALUGA-SE

ALUGA-SE uma dependencia à rua 3 n. 8. 1184

ALUGA-SE um barracão de 4 comodos à rua 9 n. 2, seu no local o negocio com o proprietario à rua 14 n. 14. 1184

ALUGA-SE uma casa com 3 quartos, sala e varanda, cozinha e banheiro, situada à Avenida Oeste n. 10, nesta capital. Tratar com o cr. Tarzão Cunha Morais, à rua 55, n. 72. 1183

ALUGAM-SE confortaveis quartos para rapazes. — Tratar à Rua 20 n. 85. 1187

ALUGA-SE uma casa residencial, com dependencia habitavel, à Rua 16 n. 11. — Tratar com o Banco Imobiliario e Mercantil do Oeste Brasileiro.

ALUGA-SE uma maquina "Singer" com duas gavetas. Tratar na Av. Anhanguera, 86 — fundos. 1183

PROCURA-SE dois serralheiros bem praticos para o trabalho. Av. Anhanguera, 68.

DIVERSOS

GRATIFICA-SE a quem apresentar entregar na Pensão Goiandira, à rua 20, em Goiânia, uma bicicleta . B — 988.098 com rodas balão larga n. 795. 1180

ESTUDANTES — Livros para o 1º Classico e científico; Matematica, 2º ano (Thales); Literatura Francesa, 1º e 2º. Vendem-se. Tratar à Travessa da Paz 1, ao lado da Pensão Inhumas.

COMPRA-SE um lote residencial situado das ruas 3, 4, 5, 7, 8, ou 20. Negocio a dinheiro — Tratar na Tabacaria Goiana. 2 1180

PERDEU-SE um maço, no caminho de Anápolis para Goiânia, contendo roupas, documentos e apontamentos de calcado. Gratifica-se bem a quem entregá-la na Rua C—D n. 26 ou nesta redação. 1184

COMPRA-SE 3 bicicletas usadas que estejam em perfeito estado de conservação — Tratar a Rua 19 n. 32 — Lavanderia Goiaz. 1180

COMPRAM-SE bicicletas de segunda mão estando em perfeito estado de conservação. Negocio urgente. — Tratar na "Oficina Brasil Central" a rua 7 esquina com a rua 3. 1187

VENDE-SE uma casa na Rua 63 n. 8 preço de ocasião — tratar na mesma. 1180

VENDE-SE a bem aparelhada Tinturaria oficiana. Negocio vantajoso Preço modico. Para informações completas tratar com o proprietario à rua Setenta e nove, n. 13 1183

Agradecimento

Jaime de Oliveira, Adelaide Prates de Oliveira, e filhos e Maria Franco de Paula, pais, irmãos e noiva do saudoso José Prates de Oliveira, ainda sob a pressão do rude golpe que acabam de sofrer com seu inesperado falecimento hipotecam imorredoura gratidão a todas as pessoas e entidades que lhe prestaram conforto moral, tão necessario nessa cruel emergencia, pedindo venia para destacar as homenagens que à memória do querido morto, tributaram os diversos oradores, S. Excia. sr. Governador do Estado e Secretario da Educação, Assembléia Legislativa do Estado, Camara Municipal de Goiânia, Curso de Madureza "Professor Manoel Coiado", Escola de Farmacia e Odontologia, União Goiana dos Estudantes, Radio Clube de Goiânia, Imprensa local, Comissão de Estrada de Rodagem e do Comercio pelo gesto elegante, fechando suas portas.

A todos sinceros agradecimentos.

PINGUINHO DE GENTE
ROMANCES DE GILDA DE ABREU

LIVROS — NOVIDADES
A VIDA DE VICENTE CELESTINO
O EBRO — MESTIÇA — HELENA, A CIGANA
NA "A VANGUARDA"

especializada em obras jurídicas
CAIXA POSTAL, 63 —
GOIANIA-GOIAZ
PEDIDOS PELO REEMBOLSO

Para o figado
PRISÃO DE VENTRE
PILULAS DO ABBADE MOSS

As vertigens, rosto quente, falta de ar, vomitos, tonteiras e dores de cabeça, a maior parte das vezes são devidas ao mau funcionamento do aparelho digestivo consequente da PRISÃO DE VENTRE. As Pilulas do Abbade Moss são indicadas no tratamento da PRISÃO DE VENTRE e suas manifestações e nas Angiocolites. — Licenciadas pela Saúde Pública, as Pilulas do Abbade Moss são usadas por milhares de pessoas. Faça o seu tratamento com o uso das Pilulas do Abbade Moss.

EDITAL

Faço Público, para conhecimento dos interessados, que as provas de Portugues e de Aritmetica dos candidatos inscritos para preenchimento das vagas de Escriturario e Coletador serão realizadas no dia 8 do corrente, às 8 horas, no Colegio Estadual de Goiaz.

Os srs. Candidatos deverão comparecer ao local acima indicado com antecedencia de 30 minutos, no mínimo, munidos do cartão de identidade, caneta tinteiro com tinta azul e lapis preto, ou lapis tinta.

Goiânia, 3 de maio de 1949

João Batista de Castro
Delegado do I.A.P.C. em Goiaz

Goiania e União jogam domingo

SINGULAR INTERESSE EM TORNO DESSA PELEJA

Depois prolongamento [illegible] do F.G.F. [illegible] domingo, no Estadio Pedro Ludovico, um unico jogo, entre as representações de Goiânia e da União Esportiva Comercio e Industria.

A partida está cercada de singular interesse, dadas as qualidades dos dois adversários.

A CLASSIFICAÇÃO

E' a seguinte a classificação dos clubes:

1o — Atlético. 8pp
2o — Goiânia e Aragarças . . 1pp.
3o — Goiás e Botafogo . . 2pp.
4o — União . . . . . 5pp.

Esta tabela carece de confirmação oficial, uma vez que depende de apuração e resultado do jogo realizado entre o Atlético e União.

NÃO FICOU MARCADA

Não ficou designada a data para a realização do resto da partida entre Atlético e União.

De modo que oficialmente a União entrará domingo, em campo, com somente dois pontos perdidos.

TREINA O GOIANIA

A equipe alvinegra de [illegible] treinando [illegible] Goiânia jogará completamente reforçada. Sua combinação será diferente da que [illegible] o A. [illegible].

INTENSOS PREPARATIVOS NA "UNIÃO"

Sob a direção de seu competente treinador os jogadores da União tem realizado ultimamente estudos. Todo promete uma boa apresentação da equipe alvicelesta.

Sociais esportivo

Aniversaria hoje o nosso confrade Luiz G. Conzaet, Redator-Secretario do "O Debate", orgão oficial desta capital e Secretario de Finanças da Comissão Estadual do Partido Socialista Brasileiro. E o nosso companheiro Luiz G. Conzaet um ardoroso desportista desta capital, sendo um dos incansaveis batalhadores em prol do nosso esporte, exercendo atualmente o cargo de Vice-Presidente do Goiás Esporte Clube, sendo uma das figuras proeminentes do Clube alvi-verde, a quem esta agremiação muito deve, pelo seu insano trabalho, no sentido de colocar o Goiás Esporte Clube num lugar de destaque no cenario esportivo do Brasil.

"FOLHA DE GOIAZ" por esta data, cumprimenta Luiz G. Conzaet, desejando-lhe muitas felicidades.

Ainda não tomaram posse

Embora tenham sido eleitos [illegible] terceiro turno ainda não tomaram posse os novos juizes do Tribunal de Justiça Desportiva.

Enquanto isto os jogadores vão sendo suspensos e previstos pela sem que os juizes tomem posse o T.J.D. não poderá funcionar.

Por essa razão esperamos uma providencia de quem de direito, para solucionar essa situação. Porque senão o campeonato chegará a seu termino, sem o funcionamento do poder judiciario da F.G.F.

Irá o Goiania a Morrinhos

Para comemorar o dia 24 de outubro do ano passado, o Goiânia propôs a esta capital o Ame ica E. C. da cidade de Morrinhos.

Retribuindo a visita do "Leão do Sul" o Goiânia irá aquela cidade ainda este Mês, a fim de realizar um prelio amistoso.

Os desportistas morrinhenses estão aguardando com grande interesse a ida do "Campeão de 1948" e desde já está sendo [illegible] a equipe, que, segundo prometem, irá dirar o "centro" do Mineiro.

DIA VINTE E DOIS

Possivelmente, será no dia 22 a excursão do Goiânia a Morrinhos. Já estão em entendimentos os dois clubes. Ao que parece, tudo irá bem desta vez e os morrinhenses poderão apreciar um dos melhores clubes de nossa capital.

NÃO PAGARAM A ANUIDADE

O America deverá solicitar à F.G.F. [illegible] para realização do jogo. Não sabemos se a mesma será concedida, uma vez que o clube morrinhense não requereu alvará de [illegible] ao C.N.D. e não pagou anuidade de 1949 à Federação.

Entretanto, isso é um assunto que será resolvido facilmente, a fim de não prejudicar a realização de um prélio [illegible] morrinhenses aguardam com ansiedade.

Perdoado Besteira

O goleiro Besteira, do Goiás, havia sido suspenso pela Federação Goiana de Futebol por um jogo de campeonato.

Causou-nos portanto, surpresa, o seu comparecimento no gramado por ocasião do jogo Atlético X Goiás.

Apurou contudo a reportagem que o referido jogador havia sido perdoado pela F.G.F. O representante que havia dado denuncia contra ele retirou a queixa. Besteira foi perdoado pela Federação, de vesperas do prelio contra o Atlético.

Campeonato juvenil
Vitoria do Atlético

Prosseguindo domingo [illegible] o Campeonato Infanto-Juvenil, com a [illegible] do jogo entre [illegible] e [illegible] equipes do Atlético e Goiás, [illegible] o Atlético [illegible] 2 x 1 [illegible] 3, Alberto 2, Deraldo e [illegible] tento. Para o Atlético [illegible] o 3, Alberto 2, Deraldo e [illegible] marcou o tento do honra [illegible] Atlético. A vitoria [illegible] fato de [illegible] uma equipe [illegible] tarefa [illegible] a peleja.

O quadro do Goiaz, que, sem [illegible] atraz, fizera tão boa figura contra o Jaraguá em Goiânia [illegible] capitulou [illegible] Atlético [illegible] regular [illegible]

QUADROS

Os [illegible] foram [illegible] seguinte formação:

ATLETICO: Hugo [illegible] Sebastião Silva, [illegible] Hugo e Delfim Teodoro, [illegible] Gigo.

GOIAZ: Jaques, Zé Maria e Antonio, Juarez, Luiz e Lorino, Edno, [illegible], Cicero, Vicente e Canabrava.

Vão ser julgados os irmãos Baronowisky

S. PAULO — (M) — Perante o juiz da 10a. Vara Criminal, foram pronunciados Nicolau Baronowsky, Leo Baronowski e Jorge Baronowski. Segundo consta dos autos, em 1948, a firma comercial de generos, denominada "Baronowsky & Cia Ltda." com sede à Rua Xavier de Toledo, 121 decretou a falencia em [illegible] de fortificação americana, marca "PLAY-BOY" exibia seu curso no segundo do Teatro Municipal.

João Bobolo adquiriu um [illegible] [illegible] em 31 [illegible] disse [illegible] a firma não [illegible] a autorização [illegible] e sem devolver o [illegible].

O Juiz da 10a. Vara recebeu [illegible] e [illegible] o processo para julgamento.

Descoberto grande tesouro

S. PAULO — (M) — A policia há tempo andava em diligencias procurando localizar um [illegible] de joias e outros objetos roubados. A descoberta desse outro [illegible] a policia [illegible] os objetos furtados, [illegible] numerosos casos de furtos e roubos levados a efeito nesta capital. Após [illegible] diligencias [illegible] finalmente a policia [illegible] foi localizado o [illegible] A operação desfechada em [illegible] foi localizado a rua Rocha [illegible] seu proprietario Antonio [illegible] Abronches, que [illegible] foi preso e levado para a delegacia. Confessou ai vir adquirindo desde há tempos, joias e objetos de valor [illegible] sendo [illegible] procedencia dos mesmos.

A policia [illegible] que encontrou [illegible] não [illegible] Em uma [illegible] dependencias da casa da Rua Rocha, se os policiais encontraram um verdadeiro tesouro. Numerosas malas de couro [illegible] continham joias de valor [illegible] relogios, [illegible] aparelhos elétricos. [illegible] Uma [illegible] foram [illegible] do proprietario da casa.

A policia ainda não pode avaliar exatamente o valor do tesouro.

Alguns ladrões já foram presos

Vestia-se de religiosa para arrancar dinheiro ao povo

RIO (M) — Investigações da Delegacia de Vadiagem e Capitania [illegible] S. Pedro II [illegible] pela [illegible] quando [illegible] Rio figura [illegible] de religiosa, Madalena Bruno Mendonça — [illegible] dizendo que é viúva, e que para manter [illegible] religiosa e [illegible] sacerdote [illegible] Esta historia [illegible] que [illegible] um [illegible] rigoroso. A [illegible] confessando que há [illegible] para [illegible] uma vez que ela [illegible] e [illegible] comerciais, como perfumes na [illegible] Oriente Horado de Lemos, [illegible] Santa Cruz. E como tem obrigação [illegible] pode arquivar [illegible] Santa Cruz [illegible] que a [illegible] Declarou ainda que atualmente [illegible] reforma [illegible] porque [illegible] que [illegible] recurso.

A falsa freira foi autuada e recolhida ao xadrez.

Carteira perdida

Para fins de Direito comunico que perdi o certificado de propriedade de um caminhão Chevrolet motor n. DCC 23763.

a) Manoel Pires Leão

Para fins de direito, comunico que perdi minha carteira de motorista, expedida pela Inspetoria de Transito de Goiânia.

a) Joaquina Roque Batista

Para fins de direito, torno público a perda de minha carteira nacional de habilitação para motorista profissional (Id. 416) concedida pela Inspetoria Estadual de Transito de Goiaz.

Licença de Goiania de numero 6584.

(a) Jeronimo Rodrigues de Aguiar.

«FOLHA DE GOIAZ»

PARA RAINHA DOS ESPORTES

CANDIDATA . . . . . .

CLUBE . . . . . .

N. 4

Válido somente para a 4ª apuração de se realizada no dia 10 do corrente, às 10 horas, na redação de FOLHA DE GOIAZ.

GERALDO BAIOCCHI — PRAÇOS [illegible] DE GOIAZ
[illegible] MAQUINAS [illegible] OSEA [illegible] OFFSETPAPER e
[illegible] DE [illegible] DE [illegible]

Edital

De conformidade com o poderes que me foram conferidos pela Portaria n. 30, [illegible] de março de 1949, cito o sr. Ariseu Ribeiro da Costa para apresentar a sua defesa no inquerito administrativo instaurado contra a sua pessoa no prazo de dez dias a contar da ultima publicação deste edital. E para que não alegue ignorancia, lavro o presente, que será publicado no Correio Oficial e na "Folha de Goiaz" orgão de publicidade desta Capital durante trinta dias.

Goiânia, 3 de maio de 1949

Mario Hermes da Fonseca
Presidente da Comissão de inquerito

Delegacia em Goiaz

LEIAM O CRUZEIRO

Edital

De ordem do Sr. Presidente, convocado todos os seus membros para a segunda reunião da Assembleia Geral para a continuação dos estudos e aprovação dos novos Estatutos, no dia nove do corrente, à quatorze horas, na sua sede provisoria, sito a rua 10 n. 21 (fundos).

Lafaiete Teixeira França
Secretario

ALFAIATARIA SIQUEIRA

Grande sortimento de casimiras e Linhos. Confecções de luxo —

Cr$
Feitio de casemira 350,00
Feitio de linho 200,00

Av. 24 de Outubro 123

LEIAM O JORNAL

A Caixa Econômica Federal de Goiaz

é um instituto criado para receber depósito sob a responsabilidade do Governo Federal

Paga ótimos juros e recebe depósito a partir de Cr$ 1,00

Vende estampilhas federais e selos de correio

CAIXA ECONOMICA FEDERAL agora rua 7 esquina com Rua 4

OLIVEIRA E QUEIROZ, LTDA.

Representante de Oliveira & de Queiroz
A maior organização de representação no Estado
Av. Anhanguera, 23 — Fone 1-[illegible]
Representante da CASA PATEKO
LEGITIMA COM A "FAINA AZUL"
Produtos farmaceuticos — Rádios
Bicicletas — Sorveteria — Peças para Automoveis — Cofres — [illegible] dental — FAINA
INSETICIDA "FLIT" LEGITIMO

O PREFERIDO
Hotel Ypiranga

FOLHA DE GOIAZ

Hotel Ypiranga
O MAIS CENTRAL

ANO IX — GOIANIA, QUINTA-FEIRA, 5 DE MAIO DE 1949 — 0811 — N.

Soltos os implicados no
CRIME DA CAMINHONETE

Prepara-se "Miss" Goiaz

REARTICULAM-SE OS ELEITORES — CAMPANHA DE VALOR

As duas ultimas apurações da votação sensacional concurso da RAINHA DOS ESPORTES, promovido pelo FOLHA DE GOIAZ e Bela Clube, vieram colocar Jurema Marquez, candidata do Acre, em ótima posição, tido indicando que, realmente deixará o posto de primeira colocada até o final do concurso. Sua prima Jussara Marquez, representante do Goiaz Esporte Clube, que desde a primeira apuração vinha se mantendo em segundo lugar, cedeu o seu lugar para "miss" Araguaia que agora com certeza ficará com a vitória. Desta forma a contenda Jussara em segundo lugar com uma diferença de mais de dois mil votos da primeira. Procuramos conhecer alguns dos motivos desta reviravolta e fomos encontrar diversos palpites em Goiaz, fazendo grandes calculos e previsões para o futuro.

EXCESSO DE CONFIANÇA

Concluindo o que pudemos constatar, houve, por certo um excesso de confiança por parte dos "cabos eleitorais" de Jussara Marquez que sem subestimar a candidatura de Jurema, acreditaram estar bastante seguros. No entretanto o que se verificou foi um erro de calculo pois a diferença de pouco mais de cem votos avolumou-se para mais de dois mil. Longe de desanimar, a torcida de Goiaz resolveu realizar uma mesa redonda entre os mais destacados "cabos eleitorais" afim de acertarem planos para de agora em diante assegurar um acessimo periodico e permanente dos votos de sua candidata.

REARTICULAÇÃO DE FORÇAS

Desta forma o Goiaz, dizia um dos "cabos eleitorais" efetuou uma pequena retirada, para reagrupar agora suas forças e voltar á carga com grande ardor e então a Jussara será [illegible] um plano estrategico que assegura a sua vitoria. Pelo que pudemos saber, contam os partidarios da Jussara Marquez com novos elementos que adeririam á sua facção e o trabalho deste novos batalhadores, cedo se fará sentir. Por outro lado não descansam os admiradores de Jurema e assim na proxima apuração de 10 do corrente teremos uma grande disputa entre as duas irmãs.

A BATALHA DE CAMPINAS

Em recentes declarações, colhidas ainda indiscretamente pelo reporter dos entusiastas partidarios de Maria Aparecida deixaram claro que a batalha de Campinas será desencadeada na corrente mês. Mais uma grande e poderosa força se levanta assim para dar maior brilho á luta na qual estão empenhados os quatro mais destacados e estimados clubes da cidade. Cada dia aumenta o interesse em torno do sensacional pleito de Folha de Goiaz e Radio Clube. Já a quarta apuração do dia 10 do corrente revelará novos motivos para empolgar cada vez mais.

O PREMIO DA 4a. APUOAÇÃO

A candidata que se sagrar vencedora na apuração do dia 10 do corrente, receberá um valioso brinde oferta de Causo Balochi & Irmãos, mais um prestigioso estabelecimento local que se solidariza com o grande pleito da RAINHA DOS ESPORTES, numa demonstração de civismo esportividade e valiosíssimo apoio aos orgãos associados de Goiaz.

Crime algum jamais apaixonou a opinião pública de Goiaz como o da caminhonete onde a reportagem de FOLHA DE GOIAZ, mereê de um trabalho honesto e sincero teve a primazia no apontar as verdadeiras causas daquele barbaro assassinato desmanchando uma trama que redundaria no prejuizo de um milhão de cruzeiros á determinada Cia. de Seguros. Com repercussão internacional o "Crime da Caminhonete", assim batizado pelos "Orgãos Associados" em Goiaz tem até hoje um arrastar lento, devido a fuga de Adolfo Machado de Vasconcelos, o principal elemento de toda a tragedia. Seus cumplices, assim apontados durante o processo policial foram presos e encontravam-se recolhidos á Delegacia de Goiania. Agora depois de negado por mais de uma vez o Tribunal de Justiça concedeu estribado nas alegações do advogado de defesa dos acusados excesso de prazo "habeas corpus" par os implicados que se encontravam detidos. Assim, em liberdade, acompanharão o desenrolar do feito até que a prisão de Adolfo venha tudo positivar.

POR ONDE ANDARÁ?

Podemos afirmar aos leitores de FOLHA DE GOIAZ que a Policia mediterranea, seguindo a orientação energica do Major Lecertina Leão Sobrinho ainda não descansou, enviando elementos de confiança a varios pontos do Estado e contando com a colaboração de autoridades das outras unidades federadas, ao encalço daquele criminoso. Caso Adolfo não tenha sido de fato assassinado para dificultar, com seu desaparecimento definitivo — a marcha do processo, teremos, ainda este ano, sentado no banco dos réus com os seus companheiros, respondendo pela autoria do mais selvagem crime da historia policial do "hinterland" brasileiro.

A' margem do "Garden Party"

O Exmo. Sr. Governador do Estado, honrou-nos com a sua autorizada e os componentes do Primeiro Congresso de Imigração e Colonização ora em realização nesta Capital, com uma maravilhosa "show" nos encantadores jardins do Palacio das Esmeraldas. Já estão se tornando tradicionais estas festas de deslumbramento e arte que reunem as mais expressivas figuras de nosso alto meio social e administrativo.

E' de entusiasmar a dedicação e o carinho com que são organizadas estas festas que dizem bem do alto gran patriotico dos que lutam pelo engrandecimento da arte entre nós.

Vimos no ultimo garden-party um show organizado por amadores, composto de amadores acompanhado de amadores. E isso num ambiente em que é dificilimo dar o valor á verdadeira arte, simplesmente porque não há oportunidade. O cinema é algumas esporadicas representações teatrais são tudo que possuimos no que diz respeito a expressão artistica. Desta forma, quando se trata de apresentar a uma assistencia como a que compareceu ante-ontem ao Palacio das Esmeraldas acostumada a fazer arte, uma necessidade de cada dia, pode-se supor o esforço e a boa vontade de todos e de cada um.

Ballet, não dizemos apenas em Goiania, mas no Brasil ainda é uma arrojada e incompreendida expressão de arte. No entanto apresentou-se um corpo, reduzido, mas cuidadosamente preparado de "ballet" que satisfez inteiramente. Queremos saber como se conseguiu realizar o "show" dentro das inumeras e tremoriveis dificuldades ao do nosso conhecimento. E foi o que aprendemos. Dna. Silene Andrade tem uma escola de bailados. Jovens e crianças de nossa melhor sociedade são pacientemente instruidas pela consagrada professora que na America do Norte aprendeu a sublime arte. Sua progenitora a inesquecivel e sempre jovem Dona Amelia Brandão, de inesgotaveis energias virtuose de fama universal reuniu em torno de si, buscando um aqui, outro ali, as mais refinadas figuras em nosso meio musical e organizou uma orquestra de salão de seis musicos amadores, que retirando seus velhos instrumentos da caixa, marcharam sob a batuta ardente de Dona Amelia e puderam exibir a musica que apreciamos. E mais a inquieta e dinamica atividade de dona Ligia Bastos Silva que em poucos dias transformou as tranquilidades e pacificos alamedas do Palacio das Esmeraldas naquele deslumbrante salão real. E assim surgiu de muita ação, muito dinamismo e acima de tudo um entusiasmo inatingivel, o "show" apresentado no "garden-party" do Palacio das Esmeraldas.

RICARDI
E
DOUGLAS
(AS MELHORES CAMISAS)
SO' NA
Exposição Goiana

Visita as Industrias Goiana de Bebidas

Esteve em visita a Fabrica Goiaz Cola, acompanhado de sua Exma. esposa o dr. Getulio Cesar representante do Governo do Estado de Pernambuco. Aos ilustres visitantes foram oferecidos produtos fabricados pela mesma.

25 alqueires

A' venda por preço de occasião, na margem esquerda do Anicuns, no bairro de Campinas. Grande área de mata, otimas terras de cultura, alem de excelente barro para ceramica, caseiho e pedra para construção. Topografia maravilhosa — Tratar na Praça da Bandeira, 161 em Campinas.

PRECISANDO DE UM BOM CARRO COM URGENCIA, DISQUE
1-3-4-5
ESTACIONAMENTO GOIAZ

LEIAM
O CRUZEIRO

Ameaçada a liberdade de imprensa

WASHINGTON (USIS) — Os partidario da liberdade internacional de informações estão se batendo ardentemente contra o desejo de alguns estados de conseguir poderes para controlar a imprensa segundo o que afirmou Erwin D. Canham representante dos Estados Unidos na Comissão Social da Assembléia Geral da ONU, que trata atualmente da liberdade de informações.

Canham expressou seu ponto de vista na convenção anual da Sociedade Norte Americana de Redatores de Jornais, reunida neste capital. Diretor do Christian Science Monitor, de Boston Canram é também presidente da Sociedade.

Informou ele a seus colegas que as previsões na luta pela ampla liberdade de imprensa são boas. As nações que defendem a liberdade irrestrita e internacional na cobertura dos noticiarios tem um segundo mais forte e mais democratico do que os que desejam impor novas limitações sobre a liberdade de informações.

Acrescentou Canham que o Departamento de Estado está anciando todos os esforços para buscar a politica dos Estados Unidos no puro conceito de livre informação que caracteriza a ação dos jornais e das agencias norte-americanas.

A questão que está sendo tratada pela comissão da Assembléia inclui tres projetos de convenções sobre liberdade de informações, tal como foi aprovada na Conferencia de Genebra, no ano passado. A comissão procura reduzir as barreiras e estabelecer uma politica internacional de cada vez mair liberdade de imprensa.

Mas há uma ameaça perigosa, disse Canham, na possibilidade das entidades não democraticas poderem ver as novas convenções em estudo como veículos para maiores medidas restritivas se conseguirem injetar emendas descriminatorias em seus textos.

Entregue á Camara o projeto de reajustamento

RIO — (M) — O deputado paraibano Ernani Satiro defendeu hoje da tribuna da Camara o reajustamento das dividas dos ferroviarios nacionais, cujo projeto obteve recentemente parecer favoravel do relator da Comissão de Justiça, sr. Gilberto Valente, do qual obteve vista o sr. Freitas Castro, que segundo apuramos, irá combatê-lo fortemente.

Expresso "COMETA"
CORRIDAS DIARIAS
DE GOIANIA PARA L. BULHÕES — SILVANIA — VIANO'POLIS
VENDAS DE PASSAGENS
EM GOIANIA
Alfaiataria Limongi — Avenida Anhanguera num. 37
Fone. 1124
EM CAMPINAS
Hotel Avenida — Fone 12-71
Campinas Hotel
Fone, 12-85
FAÇAM SUAS VIAGENS PELO EXPRESSO
Cometa

EDIÇÃO DE HOJE 6 PAGINAS

FOLHA DE GOIAZ

ORGÃO DOS "DIARIOS ASSOCIADOS"

NUMERO AVULSO 60 CENTAVOS

ANO IX — GOIANIA, SEXTA-FEIRA, 6 DE MAIO DE 1949 — Nº 1181

Levantado o bloqueio de Berlim

REUNIÃO DOS QUATRO GRANDES — AGUARDADO COM SATISFAÇÃO MAS SEM EXCESSO DE OTIMISMO — DEMARCHES REALIZADAS

NOVA IORQUE, 5 (U. P.) — Dentro em pouco será conhecido o texto do comunicado das quatro grandes potencias sobre o acordo para a suspensão do bloqueio de Berlim. Este comunicado será publicado simultaneamente em Nova Iorque, Washington, Londres, Paris e Moscou. Conta que fixará a data de 12 de corrente para a suspensão do bloqueio e 23 para a reunião dos quatro grandes em Paris a fim de discutir o problema alemão.

PROSSEGUIRA' A GUERRA FRIA

LONDRES, 5 (U. P.) — A Europa Ocidental aguarda com satisfação o fim do bloqueio de Berlim na proxima semana, mas as autoridades governamentais fazem advertencia contra o excesso de otimismo. A opinião geral é que a principal batalha da "guerra fria" está proxima de seu termino. Não ha indicios de que a guerra fria propriamente dita esteja para findar. E' tambem a opinião corrente na Europa Ocidental que não há sinais evidentes que o principal objetivo russo, isto é a unificação da Alemanha com um governo comunista tenha sido modificado.

SATISFAÇÃO EM BERLIM

BERLIM, 5 (U. P.) — Os berlinenses ocidentais receberam de forma alviçareira a notícia do levantamento imediato do bloqueio, o que significa que novamente as ruas serão iluminadas e haverá bondes no urnos e batatas de verdade pela primeira vez depois de onze meses. Desde o início do bloqueio em 24 de junho do ano passado a iluminação fora quasi totalmente suspensa, paralizando os bondes e trens subterraneos ás 6 horas da tarde, enquanto as batatas que os berlinenses comiam eram ou secas ou em pó.

PREVISÕES NORTE-AMERICANAS

NOVA IORQUE, 5 (U. P.) — Ao mesmo tempo que a tensão entre o leste e o oeste tende a aliviar, funcionarios ocidentais prevêm um longo periodo de vitais negociações com a Russia, que ainda poderão terminar em completo fracasso, aprofundando perigosa cisão entre o comunismo e o mundo ocidental. Si a proxima reunião do conselho de chanceleres fracassar o bloqueio de Berlim poderá ser reiniciado com todos os perigos inerentes ao cerco. As autoridades norte-americanas acreditam que a Russia baseará sua politica durante as conversações vindouras nos seguintes pontos: Desmilitarização da Alemanha, estabelecimento de um governo central, reparações de guerra adicionais, direito sobre a area industrial do Ruhr e retirada das tropas de ocupação dentro de um ano após a conclusão do tratado de paz.

PLEBISCITO NA ALEMANHA

BERLIM, 5 (U. P.) — Circulos bem informados d'zem que a Russia pretende pleitear a realização de um plebiscito na Alemanha a fim de que seja estabelecido um governo central para todo o país, logo que o bloqueio de Berlim seja levantado. Esta notícia coincide com um comunicado comunista alemão, apelando no sentido de que todos os alemães lutem pelo estabelecimento de um governo central para as quatro zonas, pela conclusão do tratado de paz e pela retirada das tropas de ocupação.

AINDA EM SEGREDO

NOVA IORQUE, 5 (U. P.) — Os termos do acordo concluido entre as quatro potencias, para a suspensão do bloqueio de Berlim e realização de uma conferencia para a decisão do futuro da Alemanha, serão dados a publico provavelmente ainda hoje em Londres, Paris, Washington e Moscou.

As datas oficiais para os proximos movimentos em relação á Alemanha ainda permanecem em segredo, porem, sabe-se autorizadamente que todas as restrições sobre o tráfego em territorio alemão desaparecerão dentro de uma semana.

RETIRADA DO TEMARIO

NOVA IORQUE, 5 (U. P.) — Anunciou-se hoje aqui que ao mesmo tempo que os delegados dos quatro grandes notificaram esta manhã ao Secretario Geral das Nações Unidas Trygve Lie sobre o acordo para a suspensão do bloqueio de Berlim, solicitaram a convocação de uma reunião especial do Conselho de Segurança a fim de ser retirada a questão de Berlim do temario daquele organismo, logo que o bloqueio seja suspenso.

Em Goiania o Ministro Sauda

A HOMENAGEM DA COLONIA SIRIO-LIBANEZA

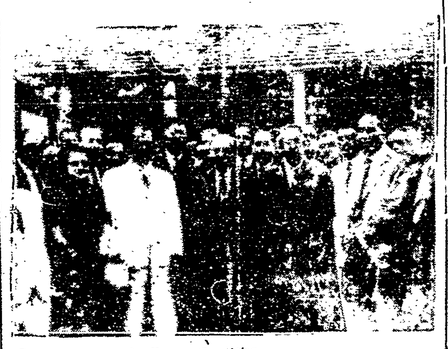

Com a presença do Exmo. Sr. Governador do Estado o dr. Jerônimo Coimbra, Vice-Governador e Sra. Hosanah Guimarães, ministro Jorge Latour, senador Alfredo Nasser, secretarios de Estado, e autoridades civis e militares, realizou-se ontem o banquete organizado pela colonia sirio-libaneza de Goiaz, em homenagem ao exmo. Sr. Dr. José Sauda, ministro plenipotenciario da Republica Libaneza que ora nos visita. A festa constituiu uma das mais empolgantes e significativas reuniões mundanas realizadas em nossa sociedade. No grande e confortavel salão do Grande Hotel, uma das tradições de nossa terra, reuniu-se a mais fina flor de nossa sociedade, bem como as mais altamente representativas figuras de nosso mundo administrativo, para homenagear o primeiro representante oficial de uma nação estrangeira que nos visita. O banquete de 200 talheres levou para o Grande Hotel as mais expressivas figuras de nosso mundo oficial, bem como os representantes maximos da operosa e simpatica colonia sirio-libanesa de Goiaz.

OS ORADORES

Logo depois do fino cock-tail que precedeu ao maravilhoso banquete, e ao iniciar-se a elegante reunião mundana, falou o dr. Luiz Rassi, representando a colonia sirio-libaneza, que em poucas palavras interpretou o sentimento de todos os seus concidadãos e o desejo de todos de homenagear o embaixador do Libano com o que ele chamou de "singela e despretenciosa demonstração de simpatia". Em seguida, agradecendo, falou s. excia. o ministro dr. José Sauda que em seu idioma patrio dirigiu-se aos presentes, revelando sua enorme satisfação em se sentir entre seus concidadãos, num ambiente de tão grande amizade e simpatia. S. excia. passou a descrever sua admiração pela mais nova capital do Brasil, que o conquistou, á primeira vista. Dissertando sobre as intimas e tradicionais relações entre o Brasil e o Libano, agradece o ministro dr. José Saude ao povo e o governo de Goiaz pela grande recepção que lhe foi feita. Usaram em seguida da palavra os senhores Brohon Elou, senador Alfredo Nasser, Nicolau Salum e dr. Jorge Nabut. Em nome do governo e do povo assim se expressou o senador Alfredo Nasser, entre diversas considerações: "Cabe-me a honra de saudar a v. excia. em nome do Governo e do povo de Goiaz nesta homenagem que lhe presta a colonia sirio-libaneza de Goiania. Aceitei esta incumbencia com justificada satisfação. A terra que V. excia. visita e onde há mais de meio seculo chegaram esses compatriotas ocupa uma das mais ferteis e privilegiadas regiões do Brasil" Descendo a varias considerações o Senador Alfredo Nasser passou a reviver as grandiosas obras encetadas pelos sirios libanezes no Brasil, em feliz e aplaudida prima alocução. Em nossa edição de amanhã, transcreveremos, na integra o seu discurso.

FALA O GOVERNADOR

Usando da palavra o sr. Jerônimo Coimbra Bueno dirigiu-se aos presentes, enalecendo a significação daquelas justas homenagens e agradecendo ao ilustre visitante a sua gentileza em desejar conhecer cada vez mais as relações entre os dois países tradicionalmente amigos.

A Radio Clube de Goiania, num perfeito serviço de reportagem, irradiou as solenidades traduzindo os discursos proferidos em árabe nesta homenagem que a colonia sirio-libaneza prestou ao dr. José Sauda.

Cock-tail a imprensa

O sr. Augusto de Carvalho Franco e sua esposa ofereceram á imprensa local e aos representantes da imprensa de varias capitais do país ora entre nós, um cock-tail no salão nobre do Grande Hotel, tendo comparecido á encantadora festa de confraternização, consideravel numero de convidados que se mostraram desvanecidos pela gentileza do sr. Franco que se destaca como um dos grandes amigos da imprensa. Proprietario do Hotel Ipiranga, acha-se atualmente Carvalho Franco dirigindo os serviços do Grande Hotel, a convite especial da Comissão de Organização do Primeiro Congresso de Imigração. Durante a reunião, todos os presentes tiveram o prazer de solidarizar com a idéia surgida de diversos elementos de nossa sociedade em prestigiar a continuação do funcionamento do nosso melhor hotel, sob a eficiente e dinamica direção de Augusto Carvalho Franco e sua distinta esposa que se têm revelado otimos administradores. Como é do conhecimento de todos o Grande Hotel foi recentemente fechado reabrindo apenas para atender aos congressistas. Toda a cidade e especialmente o comercio, ressentiu-se grandemente da falta do Grande Hotel, incontestavelmente uma tradição goiana.

TECIDOS
Algodão
Seda
Lã
Linho
Galeria Goiana
(Uma casa de confiança)
Vende tudo por menos.
Grande variedade
Grande stok
Goiania Av. Anhanguera 108 — Campinas Av. 24 de Outubro 256

RICARDI
E
DOUGLAS
(AS MELHORES CAMISAS)
SO' NA
Exposição Goiana

PRECISANDO DE UM BOM CARRO COM URGENCIA, DISQUE
1-3-4-5
ESTACIONAMENTO GOIAZ